LA NAZIONE
SIENA

Quotidiano

Data 06-06-2013
Pagina 14
Foglio 1

www.ecostampa.it

Mostra sul disastro del Vajont Convegno sul rischio grandi frane

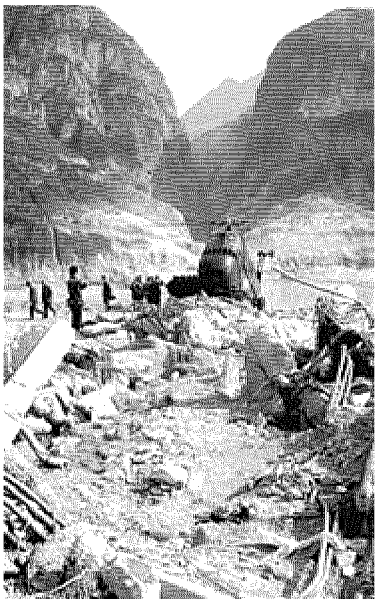

IN OCCASIONE del cinquantesimo anniversario della frana del Vajont, l'Università di Siena organizza due iniziative per ricordare il disastro che nel 1963 colpì la valle del Piave causando oltre 1900 vittime. Il dipartimento di Scienze fisiche, della terra e dell'ambiente ospita fino a domani, presso la sede di via Laterina 8, la mostra itinerante «La storia del Vajont», realizzata dall'Associazione italiana di geologia applicata ed ambientale (Aiga) e dal Consiglio nazionale dei geologi. Oggi la scuola di dottorato di ricerca in Scienze della terra, ambientali e polari e la laurea magistrale in Scienze e tecnologie geologiche organizzano un seminario dedicato alla tematica delle grandi frane. A partire dalle 14.30, presso l'aula storica di via Laterina, intervengono numerosi esperti.

024697

Ritaglio stampa ad uso esclusivo del destinatario, non riproducibile.

Ordine Nazionale Geologi